

Rendición de

Sabemos Como Hacerlo

CUENTAS

Deliberación Pública



2025



AMBUQUÍ
Destino Ancestral

La Rendición de Cuentas constituye un proceso de transparencia mediante el cual el GAD Parroquial Rural de Ambuquí informa a la ciudadanía sobre la gestión realizada durante el período fiscal 2025.



MARCO LEGAL

- Constitución de la República del Ecuador
- Ley Orgánica de Participación Ciudadana
- COOTAD
- Resolución CPCCS



JUNTA PARROQUIAL AMBUQUÍ



GOBIERNO AUTÓNOMO DESCENTRALIZADO
PARROQUIAL RURAL DE
AMBUQUÍ



DANIEL
Gudiño



CRISTOFER
Palacios



FIDEL
Castro



JUAN
García



JESÚS
Cárdenas

#SabemosComoHacerlo



Telf: 062698173

www.gadambuqui.gob.ec

E-mail: gadambuqui2327@gmail.com

Dirección: García Moreno (Frente al parque)



Dirección: García Moreno (Frente al parque)

E-mail: gadambuqui2327@gmail.com

www.gadambuqui.gob.ec

Telf: 062698173

DANIEL
Gudiño



Rendición
de Cuentas DELIBERACIÓN PÚBLICA
2025

MSc. Daniel Gudiño A.
PRESIDENTE GAD PR AMBUQUÍ

#SabemosComoHacerlo

PRINCIPALES LOGROS ALCANZADOS EN EL AÑO 2025

PROPUESTAS DEL PLAN DE TRABAJO DE LA MÁXIMA AUTORIDAD Y EL PLAN
DE DESARROLLO Y ORDENAMIENTO TERRITORIAL



PRESUPUESTO EJECUTADO POR PROYECTOS

Proyecto de Gestión social para niños, niñas, jóvenes y madres embarazadas

Proyecto Gestión productiva en las comunidades

Proyecto Fortalecimiento técnico, administrativo y financiero del GAD Parroquial

Proyecto de mejoramiento vial

Proyecto Gestión ambiental en las comunidades

Proyecto de Cuidado del Adulto mayor y personas con discapacidad

Proyecto del Centro cultural Cristóbal Barahona

Proyecto de Gestión Cultural Parroquial

Proyecto de Fortalecimiento de la Gestión turística en las comunidades

Proyecto de Talleres vacacionales comunitarios



Rendición de

CUENTAS

**OBRAS Y
PROYECTOS**

2025



AMBUQUÍ
Destino Ancestral

Sabemos Como Hacerlo



Proyecto de Gestión social para niños, niñas, jóvenes y madres embarazadas



AMBUQUÍ
Destino Ancestral

Sabemos Como Hacerlo

Objetivo específico

Garantizar la atención integral a grupos prioritarios mediante servicios de cuidado, nutrición y acompañamiento social.



- **Actividades**

Contratación de facilitador social mediante régimen aplicable.

Ejecución del servicio de alimentación conforme normativa sanitaria.

Seguimiento técnico a beneficiarios mediante fichas sociales.

Coordinación interinstitucional con el MIES.

- **Presupuesto**

Total: USD 82.569,75



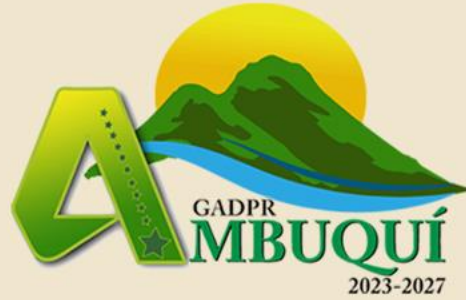

Proyecto de Cuidado del Adulto Mayor y personas con discapacidades



AMBUQUÍ
Destino Ancestral

Sabemos Como Hacerlo

Objetivo específico

Brindar atención integral, recreativa y de acompañamiento a adultos mayores y personas con discapacidad.



Actividades

Implementación de jornadas de atención social.

Dotación de materiales didácticos.

Organización de eventos recreativos inclusivos.

Presupuesto

Total: USD 20.110,03





Proyecto Gestión productiva en las comunidades



AMBUQUÍ
Destino Ancestral

Sabemos Como Hacerlo

Objetivo específico

Fortalecer la producción comunitaria mediante asistencia técnica y uso de maquinaria.



- **Actividades**

Operación de maquinaria retro excavadora de la zona alta.

Contratación de combustibles, repuestos, seguros, etc..

Mantenimiento preventivo de maquinaria.

- **Presupuesto**

Total: USD 26.413,80



Proyecto de Fortalecimiento Técnico, Administrativo y financiero del GAD PR, Ambuquí



AMBUQUÍ
Destino Ancestral

Sabemos Como Hacerlo

Objetivo específico

Optimizar la gestión administrativa, técnica y financiera del GAD.

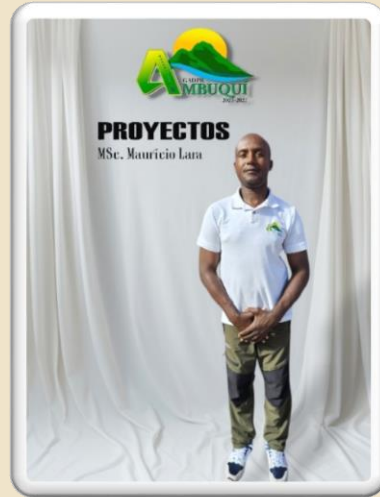

- **Actividades**

Contratación de talento humano clave.

Ejecución de capacitaciones técnicas.

Implementación de herramientas informáticas.

- **Presupuesto**

Total: USD 26.080,19

UNIDAD ADMINISTRATIVA

Oficios
324

Actas
35

Resoluciones
30

Certificados
417



- ✓ Gestión documental
- ✓ Elaboración de actas
- ✓ Atención ciudadana
- ✓ Archivo institucional
- ✓ Convocatorias
- ✓ Certificaciones
- ✓ Resoluciones
- ✓ Control vehicular
- ✓ Control maquinarias
- ✓ Control interno de personal
- ✓ Seguimiento administrativo

GESTION COMUNICACIÓN SOCIAL

Plan Estratégico de Comunicación y Relaciones Públicas;
Boletines de Prensa;
Programas de campañas publicitarias;
Memoria Institucional;
Publicaciones;
Manejo de redes sociales;
Manejo de información institucional, con respecto a la Ley Orgánica de transparencia y Acceso a la Información Pública;
Absolución de consultas internas y externas, en temas comunicacionales;
Archivo documental, digital y magnetofónico, de toda la actividad Comunicacional desempeñada hasta la fecha;



@gadambuqui
www.gadambuqui.Gob.ec

DANIEL
Gudiño

RENDICIÓN DE CUENTAS PERIODO 2025

GESTION VEHICULAR



RESUMEN DE COMBUSTIBLE Y KILOMETAJE

Combustible anual USD	2.774,74
Kilometraje inicio (21/02/2025)	446.347
Kilometraje final (30/12/2025)	498.657
Kilometraje recorrido	52.310
Promedio de Km/gl	19



DANIEL
Gudiño



Proyecto de Mejoramiento Vial



AMBUQUÍ
Destino Ancestral

Sabemos Como Hacerlo

Mejorar la conectividad vial parroquial.

- **Actividades**

Operación de maquinaria vial.

Mantenimiento preventivo y correctivo.

Adquisición de insumos y repuestos.

- **Presupuesto**

Total: USD 21.609,23

Horometro inicial	3796.4
Horometro final	4612.4
Horas recorridas en el año	816
Nº de atenciones por alquiler	79
Nº de atenciones comunitarias, Asociaciones	191
Ingresos por Alquiler	\$4,270.07





Proyecto Gestión ambiental en las comunidades



AMBUQUÍ
Destino Ancestral

Sabemos Como Hacerlo

Promover la conservación ambiental y mantenimiento de espacios públicos.



- **Actividades**

Contratación de técnicos.

Mantenimiento de parques y jardines.

- **Presupuesto**

Total: USD 28.850,78



Plan Operativo Anual de la Unidad; Metodología y herramientas para la formulación de planes institucionales e indicadores de gestión;

Lineamientos técnicos para la formulación de los Planes Operativos Anuales en coordinación con las demás Unidades institucionales;

Acta de entrega recepción de obras realizadas por parte del Gobierno Parroquial.

Plan de contingencia;

Informes de seguimiento, monitoreo y evaluación de planes, programas y proyectos institucionales, y cumplimiento de metas de los Planes y Programas;

Proyectos de cooperación financiera para la ejecución de programas y proyectos institucionales.



UNIDAD TECNICA



UNIDAD TECNICA



Adecuación de letras corpóreas

Inversión: USD 7000
Estado: Terminado



Adecuación de CDI Chocolatitos , Angelitos negros. Y Puntos Digitales Juncal y Peñaherrera

Inversión: USD 7000
Estado: Terminado





Apoyo a las Unidades Educativas



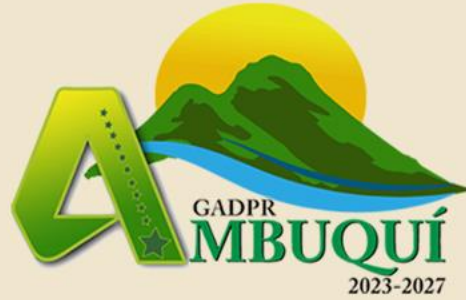

Proyecto del Centro Cultural Cristobal Barahona



AMBUQUÍ
Destino Ancestral

Sabemos Como Hacerlo

Garantizar el funcionamiento del centro cultural.



- **Actividades**

Pago de servicios básicos.

Administración del centro cultural.

- **Presupuesto**

Total: USD 6.700,00



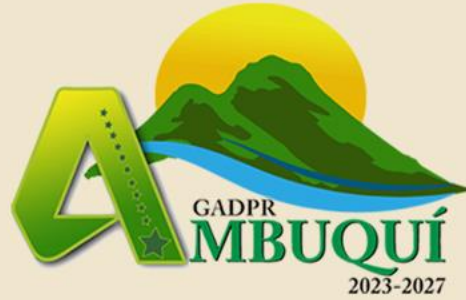

Proyecto de Gestión Cultural Parroquial



AMBUQUÍ
Destino Ancestral

Sabemos Como Hacerlo

RENDICIÓN DE CUENTAS PERIODO 2025

Actividades

Organización de eventos culturales.

Promoción de identidad local.

Objetivo específico

Fortalecer la identidad cultural.

Presupuesto

Total: USD 24.000,00



DANIEL
Gudiño



Proyecto de Fortalecimiento de la Gestión turística en las comunidades



AMBUQUÍ
Destino Ancestral

Sabemos Como Hacerlo

RENDICIÓN DE CUENTAS PERIODO 2025

Objetivo específico

Impulsar el turismo comunitario.

Actividades

Consultoría turística.

Capacitación comunitaria.

Implementación de infraestructura turística.

Presupuesto

Total: USD 11.500,00

Bienvenidos a AMBUQUÍ



 Iglesia	 Información	San Clemente	3 Km.	→
 Mercado	 Estadio	Peñaherrera	31 K m.	→
 Gallera	 Senderismo	Chaupí Guaranguí	37 Km.	→
 Colinas	 Primeros Auxilios	Apangora	38 Km.	→
		Rancho Chico	43 Km.	→
		Rumipamba	50 Km.	→



AMBUQUÍ

Destino Ancestral



AMBUQUÍ
Destino Ancestral



AMBUQUÍ
Destino Ancestral



AMBUQUÍ
Destino Ancestral

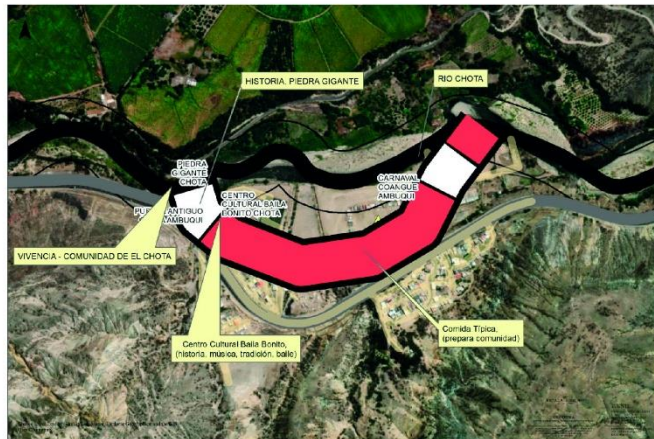

Ruta 1:

Piedra encantada del valle del Chota



Ruta 2:

Mi lindo carpuela, artesanías y bomba del chota.



Ruta 3:

Ambuquí, ovos, artesanías y fritada.

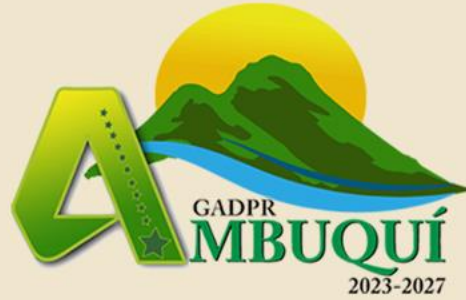

Proyecto de Talleres vacacionales comunitarios



AMBUQUÍ
Destino Ancestral

Sabemos Como Hacerlo

Objetivo específico: Promover espacios recreativos y educativos



- **Actividades**

Organización de talleres.

Dotación de alimentación e insumos.

- **Presupuesto**

Total: USD 3.341,96



Aventuras
DE VERANO
AMBUQUÍ
2025

¡Inscríbete ya!!!! POR ACÁ
Del 14 de julio al 15 de Agosto

Dirigido a NIÑOS/as, adolescentes y jóvenes
de entre 7 y 16 años de edad.

Diviértete y aprende en el Campamento Vacacional POR ACÁ Ambuquí 2025,
haciendo **MANUALIDADES-ACTIVIDADES DEPORTIVAS**
ACTIVIDADES DIDÁCTICAS-MÚSICA Y DANZA.

CUPOS LIMITADOS

AMBUQUÍ GADPR
PREFECTURA CIUDADANA DE IMBABURA
Punt@s DIGITALES-GRATIS
Fundación DESAFÍOS DE VIDA



Rendición de
CUENTAS
CONVENIOS
2025



AMBUQUÍ
Destino Ancestral

Sabemos Como Hacerlo

RENDICIÓN DE CUENTAS PERIODO 2025



Convenios MIES, Convenio mantenimiento Vial, convenio UPEC-GPC, convenio PDG, convenio GAD Ibarra.

ESTADO

TERMINADOS EN 30%
EN EJECUCIÓN 70%

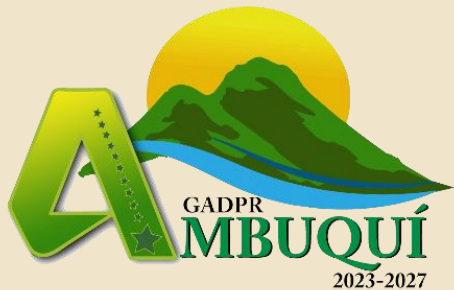

DANIEL
Gudiño

RENDICIÓN DE CUENTAS PERIODO 2025



CONVENIO DE COOPERACIÓN TÉCNICO ECONÓMICO No. DI-01-10D01-26873-D ENTRE EL MINISTERIO DE INCLUSIÓN ECONÓMICA Y SOCIAL - MIES Y EL GOBIERNO AUTÓNOMO DESCENTRALIZADO PARROQUIAL RURAL AMBUQUÍ (GAD) PARA LA IMPLEMENTACIÓN DE SERVICIOS DE DESARROLLO INFANTIL INTEGRAL EN LA MODALIDAD CENTRO DE DESARROLLO INFANTIL CDI-MIES

APORTE MIES: USD. 111.623,36

APORTE GAD RURAL AMBUQUI: USD. 22.337,78

PRESUPUESTO TOTAL: USD. 133.961,14



DANIEL
Gudiño

FORTALECIMIENTO AGROPRODUCTIVO EN LA PARROQUIA RURAL DE AMBUQUÍ

- ▶ CONVENIO DE TRANSFERENCIA ENTRE EL GOBIERNO AUTÓNOMO DESCENTRALIZADO PROVINCIAL DE IMBABURA Y GOBIERNO AUTÓNOMO DESCENTRALIZADO PARROQUIAL RURAL DE AMBUQUÍ.



APORTE GAD ROVINCIAL DE IMBABURA: USD. 69.926,70
APORTE GAD RURAL AMBUQUI: USD. 3.000,00
APORTE CONTRAPARTES COMUNIDAD: USD. 3.125,00
PRESUPUESTO TOTAL: USD. 76.051,70

FORTALECIMIENTO TURISTICO DE LA PARROQUIA DE AMBUQUI EN EL MARCO DE IMBABURA GEOPARQUE MUNDIAL DE LA UNESCO

AMBUQUÍ
Destino Ancestral

APORTE GAD PROVINCIAL DE IMBABURA: USD. 45.906,30

APORTE GAD RURAL AMBUQUÍ USD. 2.900,00

PRESUPUESTO TOTAL USD. 48.806,30



DANIEL
Gudiño

MANTENIMIENTO VIAL RUTINARIO

EL GOBIERNO AUTONOMO DESCENTRALIZADO PROVINCIAL DE
IMBABURA: Financiará y transferirá el presupuesto de inversión por un
valor de USD. 20.160,00 a favor del GADPR de Ambuquí



MANTENIMIENTO VIAL RUTINARIO



CONVENIO ESPECÍFICO DE COOPERACIÓN INTERINSTITUCIONAL ENTRE LA FUNDACIÓN TIERRA VIVA ECUADOR Y EL GAD PARROQUIAL DE AMBUQUÍ

“Facilitando enfoques específicos para abordar riesgos climáticos y ambientales relacionados con la paz y la seguridad”, en adelante
“Proyecto Piloto”

APORTE Tierra Viva: USD. 81640
APORTE GAD RURAL AMBUQUI: USD. 7.830
PRESUPUESTO TOTAL: USD. 89.470



**DOMESTICACIÓN Y PUESTA EN VALOR DE ESPECIES
SILVESTRES DE LA GASTRONOMÍA Y MEDICINA
ANCESTRAL DEL PUEBLO AFROECUATORIANO DE LAS
PROVINCIAS CARCHI E INMBABURA MEDIANTE LA
CARACTERIZACIÓN MORFOLÓGICA AGRONÓMICA Y
QUÍMICA FINANCIADO POR INIAP-FIASA**

Aporte GAD PR Ambuquí: USD 45.000
PRESUPUESTO TOTAL: USD. 675.032



CONVENIO DE COOPERACIÓN INTERINSTITUCIONAL ENTRE EL GAD PROVINCIAL DE IMBABURA Y EL GADR DE AMBUQUÍ

"COOPERAR PARA LA RESTAURACIÓN FORESTAL EN LA PARROQUIA AMBUQUÍ, EN CUMPLIMIENTO AL PDOT DE IMBABURA 2023-2027 Y PLAN DE FORESTACIÓN Y REFORESTACIÓN DE LA PROVINCIA DE IMBABURA".

APORTE GAD PROVINCIAL IMBABURA
1500 PLANTULAS



CONVENIO DE COOPERACIÓN INTERINSTITUCIONAL Y GESTIÓN CONCURRENTE DE OBRAS ENTRE EL GAD PROVINCIAL DE MBABURA -GAD DE SAN MIGUEL DE IBARRA Y GADPR DE AMBUQUI

CONSTRUCCIÓN DEL ADOQUINADO DE LA VÍA
AMBUQUÍ - TRAPICHUCO PARROQUIA DE AMBUQUÍ
CANTÓN IBARRA con una longitud de 3.5 Km



**COSTO TOTAL
USD. 551.000**

DANIEL
Gudiño



Rendición de
CUENTAS
Informe 2025
ECONÓMICO



AMBUQUÍ
Destino Ancestral

Sabemos Como Hacerlo

EJECUCIÓN PRESUPUESTARIA

CODIFICADO 350.148,71

EJECUTADO 350.148,71

Gasto:

CORRIENTE: 105,044,61

INVERSIÓN: 245.104,09



VALOR
PRESUPUESTADO

350.148,71



GASTOS CORRIENTES

GASTOS EN PERSONAL

Remuneraciones Unificadas	71.397,66
Remuneraciones Unificadas (suplentes vocales x vacaciones)	5.949,63
Decimotercer sueldo	2.953,66
Decimo Cuarto sueldo	2.995,97
Aporte Patronal	11.641,84
Fondos de Reserva	4.270,12



GASTOS BIENES Y SERVICIOS DE CONSUMO

SERVICIOS DE CONSUMO	
ENERGIA ELECTRICA	150,00
TELECOMUNICACIONES	26,62
OTROS GASTOS CORRIENTES	
COMISIONES BANCARIAS	82,32
TRANSFERENCIAS Y DONACIONES CORRIENTES	
AL GOBIERNO CENTRAL (CONTRALORIA GENERAL DEL ESTADO)	758,69
A ENTIDADES NDESCENTRALIZADAS Y AUTONOMAS (CONAGOPARE)	1.442.16



CONTRATACIÓN PÚBLICA DE BIENES, OBRAS Y SERVICIOS

PROCEDIMIENTOS DE CONTRATACIÓN PÚBLICA	ESTADO ACTUAL			
	Adjudicados		Finalizados	
	Número Total Adjudicados	Valor Total Adjudicados	Número Total Finalizados	Valor Total Finalizados
CATÁLOGO ELECTRÓNICO	10	2.628,96	10	2.628,96
FERIA INCLUSIVA	1	30.057,18	1	30.057,18
ÍNFINA CUANTÍA	40	121.277,71	33	121.277,71
SUBASTA INVERSA	3	86.981,70	3	86.981,70

RENDICIÓN DE CUENTAS PERIODO 2025



PROYECTOS EJECUTADOS	PRESUPUESTO		PORCENTAJE
	PLANIFICADO	EJECUTADO	DE EJECUCION
PROYECTO DE FORTALECIMIENTO TECNICO, ADMINISTRATIVO Y FINANCIERO DEL GAD PARROQUIAL	26.080,19	22.942,61	88%
PROYECTO DE GESTION SOCIAL PARA NIÑOS, NIÑAS Y MADRES EMBARAZADAS	82.569,75	82.569,75	100%
PROYECTO MEJORAMIENTO VIAL EN COMUNIDADES (M1)	21.609,23	26.517,23	123%
PROYECTO GESTION PRODUCTIVA EN LAS COMUNIDADES	26.413,80	19.134,57	72%
PROYECTO GESTION AMBIENTAL EN LAS COMUNIDADES	28.850,78	33.639,43	117%
PROYECTO DE CUIDADO DE ADULTO MAYOR Y PERSONAS CON DISCAPACIDAD	20.110,03	18.567,03	92%
PROYECTO CENTRO CULTURAL CRISTOBAL BARAHONA	6.700,00	5.456,00	81%
PROYECTO DE LA GESTION TURISTICA EN LAS COMUNIDADES	11.500,00	11.500,00	100%
PROYECTO DE TALLERES VACACIONALES COMUNITARIOS	3.341,96	3.341,96	100%
PROYECTO DE GESTION CULTURAL PARROQUIAL	24.000,00	24.000,00	100%

DANIEL
Gudiño



Rendición de
CUENTAS
Informe 2025
COMISIONES



AMBUQUÍ
Destino Ancestral

Sabemos Como Hacerlo



Rendición
de Cuentas DELIBERACIÓN PÚBLICA
2025

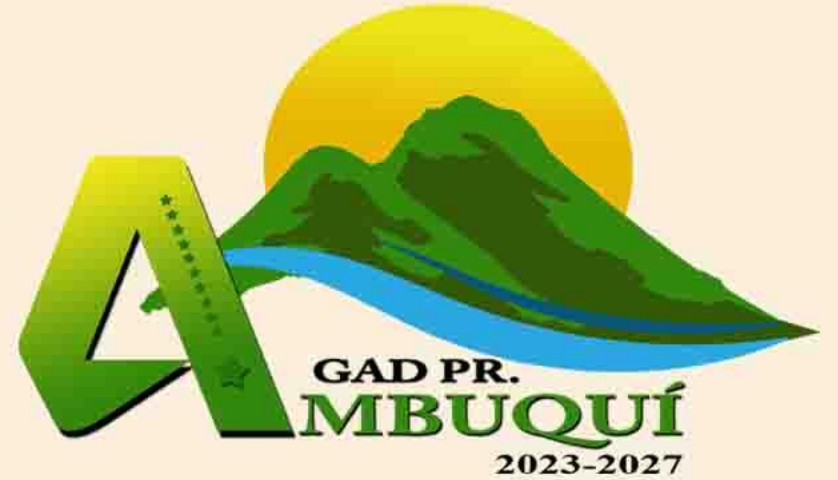

COMISIÓN
Económico-Productivo-Turístico

Lcdo. Cristófer Palacios
VICEPRESIDENTE GAD PR AMBUQUÍ

#SabemosComoHacerlo

Gestión Prefectura de Imbabura, Municipio



Gestión EMAPA, Prefectura Imbabura



Gestión con los productores de Carpuela



Gestión mejoramiento de agua Carpuela



Inspección en el lavandero, alimentación



Inspección asociación Yunguilla, Juncal



RENDICIÓN DE CUENTAS
PERIODO 2025

Visita técnica adultos mayores Juncal, Carpuela



DANIEL
Gudiño

**RENDICIÓN DE CUENTAS
PERIODO 2025**

Arreglo de cancha de polideportivo Carpuela



DANIEL
Gudiño

Limpieza, quebradas las Mercedes , Chota



Arregló de pared de la entrada al coliseo



Arreglo caminos Peñaherrera , Carpuela



- **Haz que los demás sepan que eres diferente .
No por tu ropa o tu corazón .**
- **No por lo que dices. Si no por lo que haces.
No por tus ideas, sino por tu acción.**

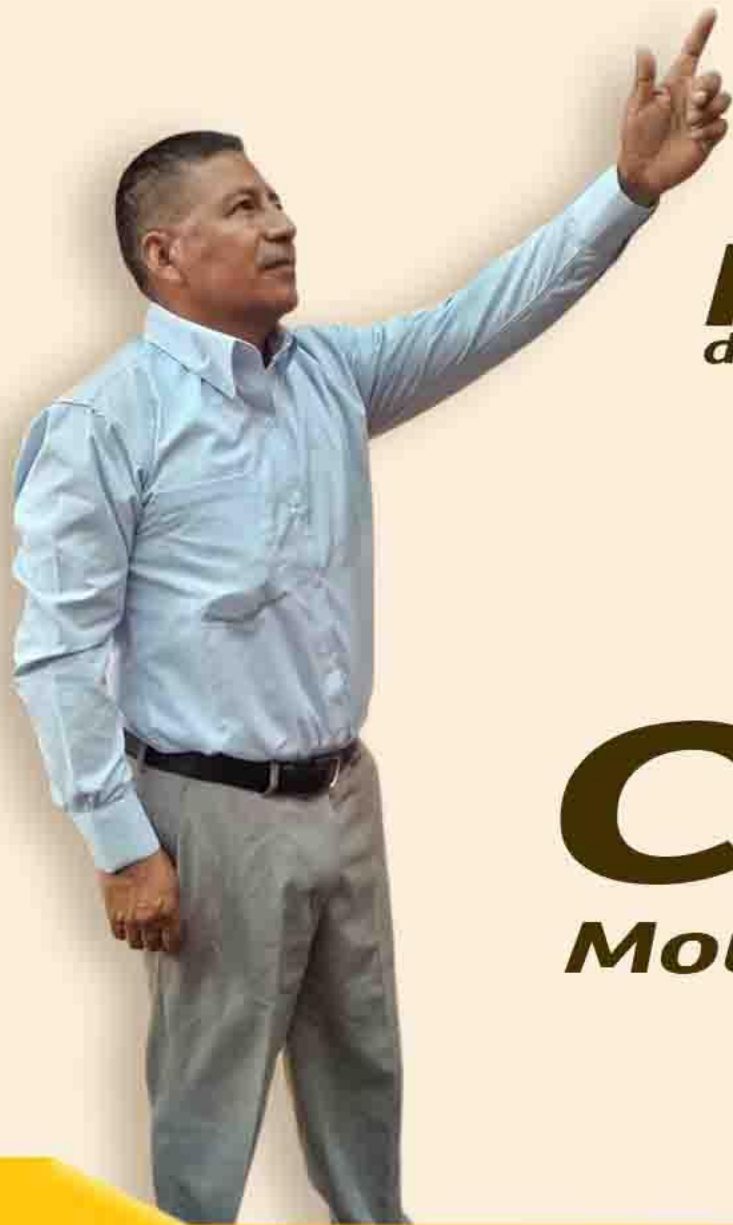

Rendición
de Cuentas DELIBERACIÓN PÚBLICA
2025



COMISIÓN
Movilidad-Energía-Conectividad

Tec. NestorFidel Castro
VOCAL GAD PR AMBUQUÍ

#SabemosComoHacerlo

- “Yo no sueño con que el mundo cambie, yo sueño con que nuestro pueblo tenga más conciencia.”



— **Compromiso con Ambuquí**

Funciones de los Vocales

- ✓ **Intervenir con voz y voto en las sesiones y deliberaciones de la junta parroquial rural.**
- ✓ **Presentación de proyectos de acuerdos y resoluciones, en el ámbito de competencia del Gobierno Autónomo Parroquial Rural**
- ✓ **Intervención en la asamblea parroquial y en las comisiones, delegaciones y representaciones que designe la junta parroquial rural, y en todas las instancias de participación;**
- ✓ **Fiscalizar las acciones del ejecutivo parroquial de acuerdo a este Código y la ley**
- ✓ **Cumplir aquellas funciones que le sean expresamente encomendadas por la junta parroquial rural.**

PARTICIPACIÓN

- ▶ En cada asamblea se ha deliberado y se ha apoyado cada una de las propuestas que han estado a favor de la parroquia.



COMISIONES, DELEGACIONES Y REPRESENTACIONES QUE SE ME HAN DESIGNADO DESDE JUNTA PARROQUIAL RURAL.



**RENDICIÓN DE CUENTAS
PERIODO 2025**

ASAMBLEAS PARROQUIALES



DANIEL
Gudiño

Atenciones Ciudadanos

- ▶ Gestión Cercana al Pueblo
- ▶ Durante el periodo 2025, se han realizado atenciones directas a ciudadanos y grupos comunitarios para resolver inquietudes y canalizar pedidos hacia las instituciones correspondientes.



Nuestra labor no se limita a la oficina; estamos presentes en las calles y comunidades escuchando las necesidades reales.

FISCALIZAR LAS ACCIONES DEL EJECUTIVO PARROQUIAL DE ACUERDO A ESTE CÓDIGO Y LA LEY

- Solicitud formal de estados de cuenta del GADP Ambuquí.

Oficio N°.03 GADP.AMBUQUI-2025
(09/06/2025).



DESDE LA COMISION DE MOVILIDAD ENERGIA Y CONECTIVIDAD

- Gestiones en el GPI



DESDE LA COMISION DE MOVILIDAD ENERGIA Y CONECTIVIDAD



- Seguimiento prioritario al convenio de adoquinado: San Clemente - Lavandero.

DESDE LA COMISION DE MOVILIDAD ENERGIA Y CONECTIVIDAD

Arreglo del puente- Intervención directa en la conectividad de la parroquia para mejorar el transporte de productos agrícolas y la seguridad de los habitantes.

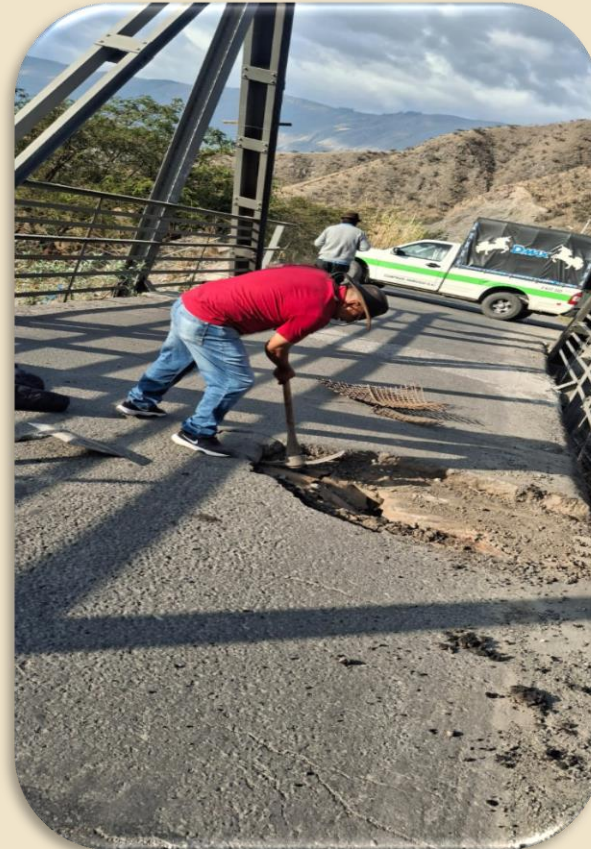

**ME MANTENGO JUNTO AL PUEBLO CON LA INCONFORMIDAD
DE LA POBLACION DE AMBUQUI SOBRE EL TEMA DE LA
PRESENCIA DE LA PLANTA DE ASFATO EN AMBUQUÍ.**



Planta de Asfalto en Ambuqui

Liderazgo en la resolución de un acuerdo de Convivencia social entre líderes y población de Ambuquí y la Planta de Asfalto. Se firmo y se cumplió dos de los tres acuerdos.

ORGANIZACIÓN Y APOYO A TEMAS SOCIALES CULTURALES



Deporte y Educación Donación
de medallas, balones y trofeos para la
U.E. Valle del Chota.



Autogestión
Entrega de un parlante y kits navideños.



ORGANIZACIÓN Y APOYO A TEMAS SOCIALES Y CULTURALES

Asambleas

Presencia constante en
asambleas comunitarias.



Coordinación MIDUVI



Tema: legalización de escrituras

Desarrollo Productivo

Gestión Agropecuaria

- Capacitación y donación de semillas de hortalizas.
- Campañas de desparasitación de animales domésticos y de cría.



Acciones que fomentan la soberanía alimentaria y la seguridad jurídica sobre la tierra.



CERCA DE LA GENTE

Junto a dirigentes en el tema de
 autogestión

Presente en temas cívicos de la parroquia y eventos culturales



RENDICIÓN DE CUENTAS PERIODO 2025



DANIEL
Gudiño

RENDICIÓN DE CUENTAS PERIODO 2025



DANIEL
Gudiño



!GRACIAS POR SU ATENCIÓN!

**“Todas vuestras cosas sean hechas con amor”
1 Corintios 16:14**

**Estamos para servir a Ambuquí
GAD Ambuquí**



Rendición
de Cuentas DELIBERACIÓN PÚBLICA
2025



COMISIÓN

Ambiental y Gestión de Riesgos

Sr. Juan Fernando García
VOCAL GAD PR AMBUQUÍ

#SabemosComoHacerlo

Iniciamos el año trabajando articuladamente con actores sociales y culturales de las diferentes comunidades de la parroquia. Nuestro trabajo se centró en la culminación de un proyecto deportivo y social, considerado una de las actividades más importantes y representativas de nuestro territorio. Actué como coordinador general del evento, logrando su ejecución exitosa y la participación activa de la ciudadanía.

Asimismo, cumplí con la asistencia obligatoria y participativa a todas las reuniones y sesiones convocadas por la máxima autoridad del GAD Parroquial.



Ing. Daniel Gudiño
PRESIDENTE GAD PR AMBUQUÍ



Mes dedicado principalmente a la atención de solicitudes y necesidades comunitarias, trabajando coordinadamente con la Presidenta del barrio o comunidad de Carpuela. Se atendieron requerimientos específicos de la población, logrando solventar necesidades prioritarias mediante gestiones como:

- Donación y entrega de pañales para familias vulnerables.
- Arreglo y mantenimiento de puentes en el territorio.
- Intervención en viviendas que presentaban condiciones de deterioro o riesgo, mejorando sus condiciones habitacionales.



Cumplí a cabalidad con todas las delegaciones y encargos explícitos recibidos desde la Presidencia del GAD Parroquial. Mi labor se enfocó en ejecutar las acciones encomendadas y mantener el seguimiento correspondiente.

De igual manera, asistí y participé activamente en todas las reuniones, asambleas y sesiones de trabajo convocadas por la autoridad, aportando al análisis y toma de decisiones en beneficio de la parroquia.



RENDICIÓN DE CUENTAS PERIODO 2025

ABRIL 2025



Mes fundamental para la labor de control: se realizó un trabajo constante de fiscalización a la gestión del Ejecutivo parroquial, con el objetivo de verificar que todas las acciones, obras y procesos administrativos se desarrollen bajo principios de transparencia, legalidad y eficiencia.



DANIEL
Gudiño

RENDICIÓN DE CUENTAS PERIODO 2025

MAYO 2025



En mi calidad de responsable de la Comisión de Ambiente y Gestión de Riesgos, y trabajando conjuntamente con los dirigentes de las comunidades, realizamos recorridos técnicos por sitios estratégicos del territorio. El objetivo principal fue ejecutar actividades de reforestación y siembra de árboles, contribuyendo a la recuperación de áreas verdes, conservación del entorno y cuidado de nuestros recursos naturales, acciones prioritarias para nuestra comisión.



DANIEL
Gudiño

Mes de importantes gestiones y acercamientos:

- Logramos un acercamiento y diálogo con el señor Carlos Tenorio, ex gloria del fútbol ecuatoriano y Presidente de la Asociación de Futbolistas Ecuatorianos. El propósito fue gestionar su visita a nuestro territorio y el apoyo para la organización y realización de un torneo de ex glorias del fútbol nacional, impulsando así el deporte y la integración social.
- Se realizó un recorrido técnico por las vías de la zona alta de la parroquia, inspeccionando su estado actual, identificando necesidades de mantenimiento y planteando futuras intervenciones viales.
- Se cumplió con la asistencia y participación en todas las reuniones institucionales convocadas por la Presidencia.



RENDICIÓN DE CUENTAS PERIODO 2025

JULIO 2025



Trabajamos fuertemente en la gestión de ayuda social, enfocando nuestros esfuerzos en las zonas más alejadas. Gracias a gestión propia y alianzas, logramos recolectar y hacer llegar alimentos y kits de ayuda a las familias de la parte alta de la parroquia, llevando un apoyo directo y solidario a nuestra gente más necesitada.

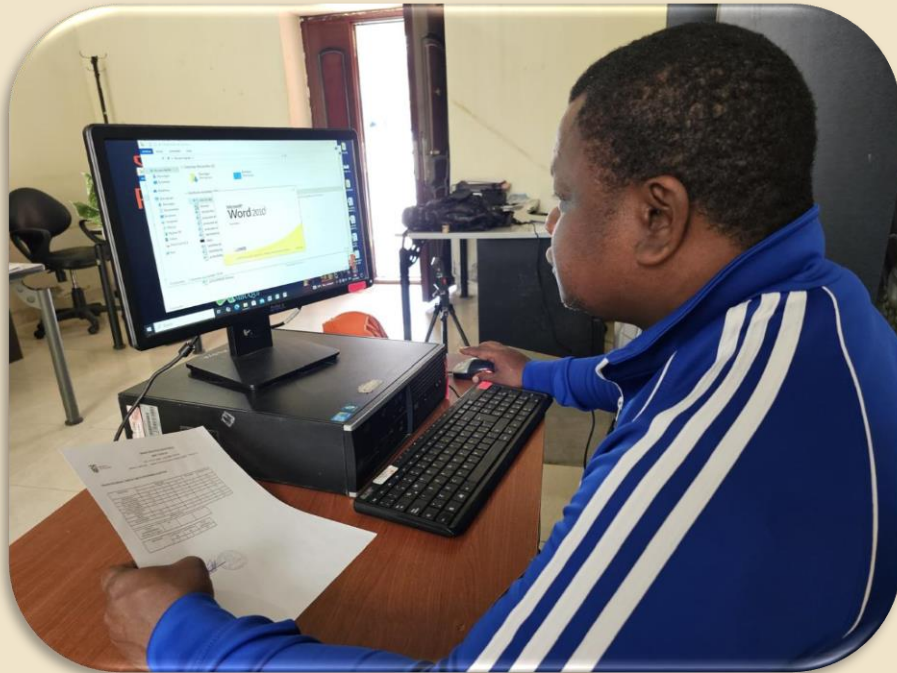

DANIEL
Gudiño

- Junto al apoyo y respaldo de ex deportistas afrochoteños, sostuvimos una reunión con el Señor Prefecto de la Provincia del Carchi. En este espacio gestionamos dos puntos prioritarios:

1. Apoyo con maquinaria pesada para intervenir y mitigar los daños y riesgos causados por el río en sectores vulnerables de la parroquia.
2. Respaldo institucional para la realización del evento deportivo Torneo SUD 40, actividad de gran tradición e importancia para el territorio.



Mes dedicado al cumplimiento estricto de la agenda institucional. Asistí y participé activamente en todas las reuniones, talleres y mesas de trabajo delegadas por la Presidencia, tanto de carácter interno (reuniones de directorio, planificación) como externo (coordinación con otras instituciones y organizaciones)



- Se atendieron con prontitud y normalidad todas las solicitudes, peticiones y requerimientos ingresados por parte de las diferentes comunidades y organizaciones de la parroquia.
- Realizamos recorridos y visitas técnicas a la Prefectura y al Municipio, con el fin de articular acciones, coordinar proyectos y gestionar el mejoramiento de espacios públicos y áreas de uso común en beneficio de la comunidad.



Actividad centrada en la planificación y proyección social:

- Se elaboró y ejecutó una planificación estratégica para la recolección de donaciones, con el objetivo de contar con recursos y ayudas para ser entregadas a familias y personas vulnerables durante el mes de diciembre.
- Cumplimiento total de las delegaciones recibidas y asistencia obligatoria a todas las reuniones convocadas por la máxima autoridad parroquial.



Mes de cierre y proyección institucional:

- Participación activa y propositiva en las reuniones técnicas para la elaboración, análisis y aprobación del presupuesto anual correspondiente al año 2026, velando porque los recursos se asignen a las prioridades de Ambuquí.
- Se hizo efectiva la entrega de apoyos, ayudas y regalos por cierre de año, producto de la gestión realizada en meses anteriores, llegando con un saludo y ayuda solidaria a varias familias y personas de nuestra parroquia.



GESTIÓN DESDE LA COMISIÓN DE AMBIENTE Y GESTIÓN DE RIESGOS

- Como responsable de esta comisión, las acciones más relevantes realizadas fueron:
- Recorridos y diagnóstico de zonas vulnerables y sitios de importancia ambiental.
- Ejecución de jornadas de reforestación y siembra de árboles para la conservación del entorno.
- Seguimiento a temas de riesgos naturales y apoyo en gestiones para mitigar efectos de fenómenos (como intervención en el río).
- Promoción del cuidado ambiental como eje fundamental del desarrollo parroquial.

APOYO SOCIAL, ARTICULACIÓN Y GESTIÓN INTERINSTITUCIONAL

- Durante todo el periodo, mi gestión priorizó:
- Gestión social: Entrega de alimentos, ayudas técnicas, pañales y apoyos a familias de escasos recursos y sectores alejados.
- Articulación: Trabajo conjunto con dirigentes, organizaciones sociales, deportivas y culturales.
- Gestión ante instituciones: Prefectura, Municipio, Agremiaciones deportivas y actores privados, logrando apoyo para obras, maquinaria y eventos.
- Deporte y cultura: Impulso al deporte tradicional, organización de torneos y rescate de actividades identitarias.

CUMPLIMIENTO DE OBLIGACIONES

- Asistencia al 100% de las reuniones, sesiones y asambleas convocadas por la autoridad.
- Ejecución de todas las delegaciones y encargos asignados por la Presidencia.
- Ejercicio permanente de fiscalización, garantizando transparencia en la gestión pública.
- Atención oportuna a solicitudes y requerimientos ciudadanos.

COMPROMISOS Y CONCLUSIONES

- El trabajo realizado este año ha sido el reflejo del compromiso que tengo con la parroquia de Ambuquí y con cada uno de sus habitantes. Desde mi cargo de Vocal y liderando la Comisión de Ambiente y Gestión de Riesgos, he buscado siempre ser un puente entre la comunidad y las instituciones, gestionar soluciones y fiscalizar con responsabilidad.
-
- Reafirmo mi compromiso de seguir trabajando con transparencia, honestidad y dedicación, priorizando el bienestar colectivo, el cuidado de nuestro entorno y el desarrollo integral de nuestras comunidades.
-
- Agradezco la confianza depositada en mí y el apoyo de todos quienes hicieron posible estas acciones.



Rendición
de Cuentas DELIBERACIÓN PÚBLICA
2025

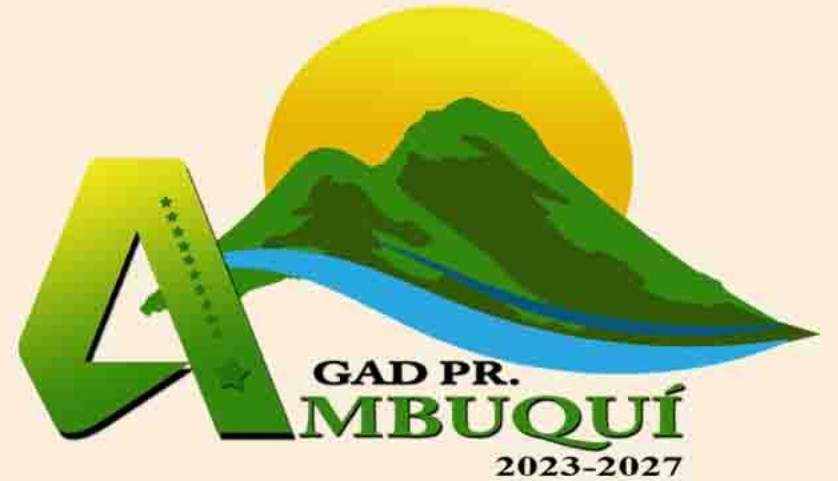

COMISIÓN *Social y Cultural*

Video [WhatsApp Video 2026-05-21 at 14.05.56.mp4](#)

Abg. Jesús Cárdenas M.
VOCAL GAD PR AMBUQUÍ

#SabemosComoHacerlo

ESPACIO DE PARTICIPACIÓN CIUDADANA





GRACIAS TOTALES



MSC. Daniel Gudiño
PRESIDENTE GAD PR AMBUQUÍ
Sabemos Como Hacerlo