



RENDICIÓN DE CUENTAS

AÑO 2025

ING. JUNIOR GAIBOR ALBAN
PRESIDENTE DEL GAD PARROQUIAL RURAL
LA ESMERALDA





GOBIERNO AUTÓNOMO
DESCENTRALIZADO
PARROQUIAL RURAL
LA ESMERALDA

**RENDICIÓN DE
CUENTAS**
2025

BASE LEGAL

Art.293. CONSTITUCIÓN.

Los presupuestos de los gobiernos autónomos descentralizados y los de otras entidades publicas se ajustaran a los planes regionales, provinciales , cantonales y parroquiales, respectivamente, en el marco del Plan Nacional de desarrollo.

Art. 266 del COOTAD.

Rendición de cuentas.- Al final del ejercicio fiscal, el ejecutivo del Gobierno Autónomo Descentralizado, convocará a la asamblea territorial, para informar sobre la ejecución presupuestaria anual.

ART. 49 CÓDIGO ORGÁNICO DE PLANIFICACIÓN Y FINANZAS PUBLICAS

Los PDOT'S serán referentes obligatorios, para la elaboración de planes de inversión, presupuestos y demás instrumentos de gestión de cada gobierno autónomo descentralizado



GOBIERNO AUTÓNOMO
DESCENTRALIZADO
PARROQUIAL RURAL
LA ESMERALDA

RENDICIÓN DE CUENTAS

2025

SEGÚN EL
COOTAD-
COMPETENCIAS
GAD's
PARROQUIALES

Planificar junto con otras instituciones del sector público y actores de la sociedad el desarrollo parroquial

Planificar, construir y mantener la infraestructura física, los equipamientos y los espacios públicos de la parroquia

Planificar y mantener, en coordinación con los gobiernos provinciales, la vialidad parroquial rural

Incentivar el desarrollo de actividades productivas comunitarias, la preservación de la biodiversidad y la protección del ambiente

Gestionar, coordinar y administrar los servicios públicos que le sean delegados o descentralizados por otros niveles de gobierno;

Promover la organización de los ciudadanos de las comunas, recintos y demás asentamientos rurales

Gestionar la cooperación internacional para el cumplimiento de sus competencias; y, Vigilar la ejecución de obras y la calidad de los servicios públicos.



GOBIERNO AUTÓNOMO
DESCENTRALIZADO
PARROQUIAL RURAL
LA ESMERALDA

RENDICIÓN DE CUENTAS

2025

PREGUNTAS REALIZADAS POR LA CIUDADANÍA (ASAMBLEA LOCAL CIUDADANA DE LA PARROQUIA LA ESMERALDA), EN LA ASAMBLEA CONSULTIVA EN EL MARCO DEL PROCESO DE RENDICIÓN DE CUENTAS 2025.

¿Las actividades desarrolladas tienen relación con el Plan de trabajo presentado al CNE?



Enumere las principales gestiones realizadas ante los diferentes estamentos públicos y privados.



¿Cuántas asignaciones ha recibido el GAD Parroquial Rural La Esmeralda?

¿Qué acciones ha realizado para superar el problema del alcantarillado y el agua potable en la Parroquia?



¿Cuántos proyectos sociales se ejecutaron en el año 2025 mediante convenios interinstitucionales, y cuál fue la aportación de cada entidad cooperante?



¿Cuáles son las principales actividades realizadas con la maquinaria del GAD parroquial durante el año 2025 y en qué sectores o comunidades se ejecutaron?



GOBIERNO AUTÓNOMO
DESCENTRALIZADO
PARROQUIAL RURAL
LA ESMERALDA

**RENDICIÓN DE
CUENTAS**
2025

¿Las actividades desarrolladas tienen relación con el Plan de trabajo presentado al CNE?

Componente Biofísico (Ambiente)

- Campañas de fumigación en varios sectores de la parroquia.
- Gestión ante el GAD Municipal de Montalvo para habilitar tramos de alcantarillado colapsados (Barrios Lindo y Nueva Esperanza).





GOBIERNO AUTÓNOMO
DESCENTRALIZADO
PARROQUIAL RURAL
LA ESMERALDA

RENDICIÓN DE CUENTAS

2025

• Coordinación para la instalación de nueva tubería de alcantarillado en el Barrio Lindo.





GOBIERNO AUTÓNOMO
DESCENTRALIZADO
PARROQUIAL RURAL
LA ESMERALDA

RENDICIÓN DE CUENTAS

2025

Componente Sociocultural

- Brigadas médicas con atención en oftalmología, medicina general, ginecología y terapia física.





GOBIERNO AUTÓNOMO
DESCENTRALIZADO
PARROQUIAL RURAL
LA ESMERALDA

RENDICIÓN DE CUENTAS

2025

Brigadas médicas con el Subcentro de Salud





GOBIERNO AUTÓNOMO
DESCENTRALIZADO
PARROQUIAL RURAL
LA ESMERALDA

RENDICIÓN DE
CUENTAS
2025

Brigadas médicas con el Subcentro de Salud





GOBIERNO AUTÓNOMO
DESCENTRALIZADO
PARROQUIAL RURAL
LA ESMERALDA

**RENDICIÓN DE
CUENTAS**
2025

• **Coordinación
de brigadas
de cedulaación**



• **Coordinación de brigadas
de capacitación para las
mesas electorales**





GOBIERNO AUTÓNOMO
DESCENTRALIZADO
PARROQUIAL RURAL
LA ESMERALDA

Balcón de servicios del MDH

RENDICIÓN DE CUENTAS
2025





GOBIERNO AUTÓNOMO
DESCENTRALIZADO
PARROQUIAL RURAL
LA ESMERALDA

Brigada de Agencia Móvil de CNEL EP

RENDICIÓN DE
CUENTAS
— 2025 —





GOBIERNO AUTÓNOMO
DESCENTRALIZADO
PARROQUIAL RURAL
LA ESMERALDA

RENDICIÓN DE CUENTAS

2025

- **Desarrollo de actividades recreativas y agasajos navideños para niños y niñas.**





• Implementación de capacitaciones tecnológicas para fortalecer conocimientos en TIC.





GOBIERNO AUTÓNOMO
DESCENTRALIZADO
PARROQUIAL RURAL
LA ESMERALDA

Participación de entregas de portátil

RENDICIÓN DE
CUENTAS
— 2025 —





GOBIERNO AUTÓNOMO
DESCENTRALIZADO
PARROQUIAL RURAL
LA ESMERALDA

•Firma de compromisos interinstitucionales con instituciones educativas para prácticas preprofesionales y vinculación comunitaria

RENDICIÓN DE CUENTAS

2025





GOBIERNO AUTÓNOMO
DESCENTRALIZADO
PARROQUIAL RURAL
LA ESMERALDA

- Implementación de huertos orgánicos.



RENDICIÓN DE CUENTAS

2025

- Desarrollo de cursos de manualidades y belleza para fomentar el emprendimiento y fortalecimiento económico local.

Componente Económico





GOBIERNO AUTÓNOMO
DESCENTRALIZADO
PARROQUIAL RURAL
LA ESMERALDA

Componente Asentamientos Humanos

RENDICIÓN DE
CUENTAS
2025

- **Mantenimiento y mejoramiento periódico del parque central de la parroquia.**





GOBIERNO AUTÓNOMO
DESCENTRALIZADO
PARROQUIAL RURAL
LA ESMERALDA

**RENDICIÓN DE
CUENTAS**
2025

Componente Movilidad, Energía y Conectividad



•Gestión para la construcción del
puente Nena Chica y re conformación de
la vía



GOBIERNO AUTÓNOMO
DESCENTRALIZADO
PARROQUIAL RURAL
LA ESMERALDA

Instalación de 100 nuevas luminarias mediante el proyecto “Ilumina tu Recinto”

RENDICIÓN DE
CUENTAS
2025

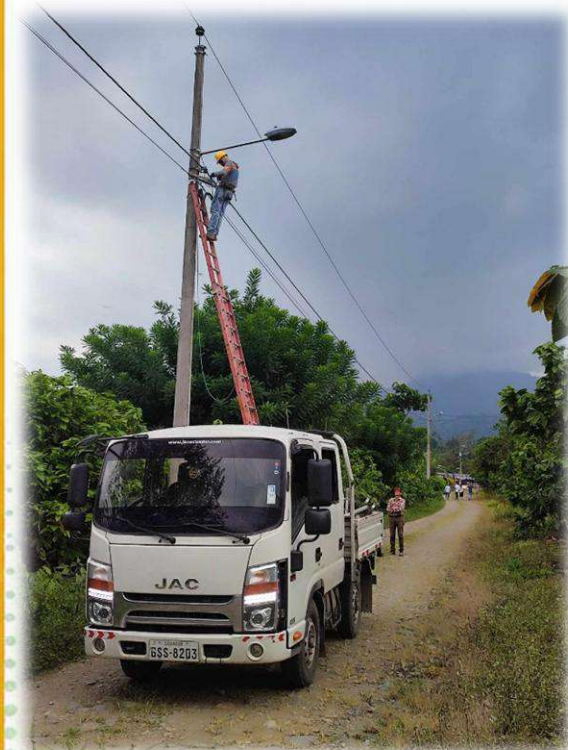



GOBIERNO AUTÓNOMO
DESCENTRALIZADO
PARROQUIAL RURAL
LA ESMERALDA

Componente Político Institucional

- Articulación con entidades públicas para la planificación y ejecución conjunta de acciones en beneficio de la parroquia.

RENDICIÓN DE
CUENTAS

2025

Activación del COE Parroquial La Esmeralda





GOBIERNO AUTÓNOMO
DESCENTRALIZADO
PARROQUIAL RURAL
LA ESMERALDA

Reuniones en coordinación con diferentes instituciones

**RENDICIÓN DE
CUENTAS**
— 2025 —





GOBIERNO AUTÓNOMO
DESCENTRALIZADO
PARROQUIAL RURAL
LA ESMERALDA

Planificación con la Gobernación de los Ríos con la finalidad de fortalecer temas de Seguridad y Salud

**RENDICIÓN DE
CUENTAS**
— 2025 —





GOBIERNO AUTÓNOMO
DESCENTRALIZADO
PARROQUIAL RURAL
LA ESMERALDA

RENDICIÓN DE CUENTAS

2025

Enumere las principales gestiones realizadas ante los diferentes estamentos públicos y privados

PREFECTURA DE LOS RÍOS

22 oficios relevantes

**Infraestructura y
atención social**

N.- oficio	Descripción
Oficio N.º GADPRLE-JGA-097-2025	Conformar comisión técnica, administrador y fiscalizador para la construcción de la Sede del Adulto Mayor
Oficio N.º GADPRLE-JGA-0133-2025	Silla de ruedas para César Humberto Vargas Armijo
Oficio N.º GADPRLE-JGA-0175-2025	Silla de ruedas para Ruth Priscila Logroño Gambarrote
Oficio N.º GADPRLE-JGA-221-2025	Brigada médica para población vulnerable.
Oficio N.º GADPRLE-JGA-0239-2025	Sillas de ruedas para beneficiarios vulnerables.
Oficio N.º GADPRLE-JGA-0240-2025	Bastones para personas vulnerables.
Oficio N.º GADPRLE-JGA-0241-2025	Muleta de antebrazo / bastón inglés



GOBIERNO AUTÓNOMO
DESCENTRALIZADO
PARROQUIAL RURAL
LA ESMERALDA

RENDICIÓN DE CUENTAS

2025





GOBIERNO AUTÓNOMO
DESCENTRALIZADO
PARROQUIAL RURAL
LA ESMERALDA

RENDICIÓN DE CUENTAS

2025





Gestión vial y prevención de riesgos

GOBIERNO AUTÓNOMO
DESCENTRALIZADO
PARROQUIAL RURAL
LA ESMERALDA

RENDICIÓN DE CUENTAS

2025

N.- oficio	Descripción
Oficio N.º GADPRLE-JRA-111-2025	Excavadora para limpieza, desazolve y encauzamiento del río Telimbela.
Oficio N.º GADPRLE-JRA-117-2025	Equipo caminero para dragado del río Potosí.
Oficio N.º GADPRLE-JRA-118-2025	Excavadora para arreglo de vía en Embarcadero Grande.
Oficio N.º GADPRLE-JGA-146-2025	Limpieza y desazolve del río Telimbela en Bijagual – Nena Grande.
Oficio N.º 0150-2025	Bacheo para mejorar el transito La Esmeralda . Montalvo
Oficio N.º GADPRLE-JGA-0151-2025	Terminación de puente metálico sobre el río Trolis
Oficio N.º GADPRLE-JGA-0155-2025	Construcción de ducto cajón en Nena Chica.
Oficio N.º GADPRLE-JGA-0158-2025	Ductos cajón en la vía Montalvo – La Esmeralda – San Antonio



GOBIERNO AUTÓNOMO
DESCENTRALIZADO
PARROQUIAL RURAL
LA ESMERALDA

RENDICIÓN DE CUENTAS

2025

Gestión vial y prevención de riesgos

N.- oficio	Descripción
Oficio N.º GADPRLE- JGA-231-2025	Maquinaria para limpieza y desazolve del río Telimbela
Oficio N.º GADPRLE- JGA-232-2025	Maquinaria para limpieza, lastrado y alcantarillas en San Antonio Alto.
Oficio N.º GADPRLE- JGA-262-2025	Equipo caminero para relastrado y reparación vial en Nena Grande.
Oficio N.º GADPRLE- JGA-263-2025	Excavadora para limpieza y desazolve del río Telimbela
Oficio N.º GADPRLE- JGA-0321-2025	Rodillo y tanquero para compactación de vía .
Oficio N.º GADPRLE- JGA-0322-2025	Maquinaria para limpieza y desazolve de ríos y prevención de desbordamientos.
Oficio N.º GADPRLE- JGA-0179-2025	Lastrado vial en San Antonio y Nena Chica



GOBIERNO AUTÓNOMO
DESCENTRALIZADO
PARROQUIAL RURAL
LA ESMERALDA

RENDICIÓN DE CUENTAS

2025

GAD MUNICIPAL

10 oficios relevantes

**Infraestructura social
y comunitaria**

**Obras públicas y
mejoramiento urbano**

N.- oficio	Descripción
Oficio N.º GADPRLE-JGA-037-2026	Documentos habilitantes para la construcción de la Casa del Adulto Mayor
Oficio N.º GADPRLE-JGA-095-2025	Línea de fábrica y permiso para la construcción de la Casa del Adulto Mayor
Oficio N.º GADPRLE-JGA-092-2025	Certificado de riesgo y línea de fábrica para permisos de construcción de la Casa del Adulto Mayor-Barrio Nueva Esperanza
N.- oficio	Descripción
Oficio N.º GADPRLE-JGA-188-2025	Envío de resolución para convenio de gestión concurrente destinado a la ejecución de aceras, bordillos y cuneta
Oficio N.º GADPRLE-JGA-0100-2025	Insisto de autorización de convenio de gestión concurrente para la ejecución de aceras, bordillos y cuneta
Oficio N.º GADPRLE-JGA-0127-2025	Tercer insisto para convenio de gestión concurrente enfocado en aceras y bordillos.



GOBIERNO AUTÓNOMO
DESCENTRALIZADO
PARROQUIAL RURAL
LA ESMERALDA

RENDICIÓN DE CUENTAS

2025

Saneamiento y salud pública

N.- oficio	Descripción
Oficio N.º GADPRLE-JGA-0125-2025	Nuevo proyecto de alcantarillado para prevenir emergencias sanitarias.
Oficio N.º GADPRLE-JGA-0165-2025	Mantenimiento del alcantarillado para evitar contaminación y riesgos sanitarios.
Oficio N.º GADPRLE-JGA-0126-2025	Reintegro de personal de limpieza para mantener espacios públicos limpios.

Deporte y recreación

N.- oficio	Descripción
Oficio N.º GADPRLE-JGA-0161-2025	Permiso para mantenimiento de cancha y mejoramiento de infraestructura deportiva -Polideportivo Nelson Ramos



GOBIERNO AUTÓNOMO
DESCENTRALIZADO
PARROQUIAL RURAL
LA ESMERALDA

RENDICIÓN DE CUENTAS

2025

CNEL EP

2 oficios relevantes

N.- oficio	Descripción
GADPRLE-JGA-0204-2025	Repotencialización y ampliación del sistema de alumbrado público en sectores críticos y de alta concurrencia- Vía San Antonio – La Esmeralda; Recinto Coop. Cristal
GADPRLE-JGA-0205-2025	Repotencialización del alumbrado público y sustitución de transformadores obsoletos- Recinto Nena Chica – La Humbelina – Nena Grande



GOBIERNO AUTÓNOMO
DESCENTRALIZADO
PARROQUIAL RURAL
LA ESMERALDA

RENDICIÓN DE CUENTAS

2025

CONAGOPARE DE LOS RIOS

5 oficios relevantes

N.- oficio	Descripción
GADPRLE-JGA-089-2025	Elaboración de informe técnico para contratación del mantenimiento de tarima metálica
GADPRLE-JG-0180-2025	Designación de técnico/a Administrador/a de contrato para construcción de sede del adulto mayor.
GADPRLE-JG-206-2025	Elaboración de estudio técnico para mantenimiento y pintura de paraderos, colectores, letreros y vallas informativas
GADPRLE-JGA-0212-2025	Asignación de técnicos para funciones de Administrador y Fiscalizador de contrato en mantenimiento de Polideportivo “Nelsón Ramos”.
GADPRLE-JG-213-2025	Actualización y elaboración de estudio técnico complementario para mantenimiento y pintura de paraderos y mobiliario urbano.



GOBIERNO AUTÓNOMO
DESCENTRALIZADO
PARROQUIAL RURAL
LA ESMERALDA

RENDICIÓN DE
CUENTAS
2025

**¿Cuántas asignaciones ha recibido el
GAD Parroquial Rural La Esmeralda?**

En 2025, el GAD Parroquial Rural La Esmeralda recibió 11 alícuotas de enero a noviembre del Ministerio de Economía y Finanzas, principales recursos para la ejecución de la planificación parroquial.



GOBIERNO AUTÓNOMO
DESCENTRALIZADO
PARROQUIAL RURAL
LA ESMERALDA

**RENDICIÓN DE
CUENTAS**
— 2025 —

¿Qué acciones ha realizado para superar el problema del alcantarillado y el agua potable en la Parroquia?

Se han remitido oficios solicitando la atención y solución de los problemas de alcantarillado y agua potable en la parroquia durante el año 2025.



GOBIERNO AUTÓNOMO
DESCENTRALIZADO
PARROQUIAL RURAL
LA ESMERALDA

RENDICIÓN DE CUENTAS

2025

¿Cuántos proyectos sociales se ejecutaron en el año 2025 mediante convenios interinstitucionales, y cuál fue la aportación de cada entidad cooperante?

N.-	Proyecto Social / Convenio	Beneficiarios	Aporte GAD (Contraparte)	Aporte Institucional (MDH/MINTEL)
1	Atención Domiciliaria: Adultos Mayores (Sin Discapacidad)	42 Usuarios	\$ 4.548,48	\$ 11.821,25 (MDH)
2	Atención en el Hogar: Personas con Discapacidad	30 Usuarios	\$ 1.429,23	\$ 8.573,98 (MDH)
3	Punto Digital Gratuito "La Esmeralda"	Comunidad General	Infraestructura, Equipos y Suministros	Sueldo de Facilitadora y Beneficios (MINTEL)



GOBIERNO AUTÓNOMO
DESCENTRALIZADO
PARROQUIAL RURAL
LA ESMERALDA

RENDICIÓN DE CUENTAS

2025

¿Cuáles son las principales actividades realizadas con la maquinaria del GAD parroquial durante el año 2025 y en qué sectores o comunidades se ejecutaron?

Cuadro 1: Primer Cuatrimestre (Enero - Abril)

Enfoque: Habilitación de pasos y limpieza invernal.

Mes	Actividad Realizada	Sector / Comunidad
Enero	Limpieza de cunetas, excavación para alcantarillado, alzado de muro, tendido de material y habilitación de pasos.	Embarcadero Grande, Cabecera Parroquial, Vía Caluma, Santa Marianita, Nena Chica, Isla del Tesoro, El Paraíso, El Candilito.
Febrero	Colocación de tubería, limpieza de estero y tendido de material en vías.	Embarcadero Grande, Barrio Nueva Esperanza, La Esmeralda, La Azucena, Nena Chica.
Marzo	Colocación de tubería, habilitación de vía, tendido de material y limpieza de cunetas.	San Antonio, Embarcadero Chico, Barrio Lindo.
Abril	Tendido de material, encausamiento de río, arreglo y habilitación de pasos, vías y cunetas.	Cabecera, Santa Teresita, San Antonio, Nena Chica, La Azucena, El Paraíso.



GOBIERNO AUTÓNOMO
DESCENTRALIZADO
PARROQUIAL RURAL
LA ESMERALDA

RENDICIÓN DE CUENTAS

2025

Cuadro 2: Segundo Cuatrimestre (Mayo - Agosto)
Enfoque: Mantenimiento vial y servicios básicos.

Mes	Actividad Realizada	Sector / Comunidad
Mayo	Conexión de agua potable, limpieza de cunetas y alcantarillado, arreglo de pasos y vías.	Poza del Muerto, Vía La Azucena, Río Santa Teresita, Barrio Lindo, Nena Chica.
Junio	Mantenimiento vial integral, colocación de tubería, limpieza de zanjas y arreglo de ducto cajón.	Embarcadero Chico, La Soledad, Nena Chica, San Antonio, Nueva Esperanza, Santa Teresita, Manga López Sánchez, Poza del Muerto.
Julio	Arreglo de puentes, mantenimiento de piscinas de oxidación, ampliación de caminos vecinales y mantenimiento de vía principal.	Nena Grande, Barrio Lindo, La Azucena, La Esmeralda, Cabecera Parroquial.
Agosto	Carga y transporte de material pétreo para mantenimiento.	Mina La Azucena – Vía San Antonio.



GOBIERNO AUTÓNOMO
DESCENTRALIZADO
PARROQUIAL RURAL
LA ESMERALDA

RENDICIÓN DE CUENTAS

2025

Cuadro 3: Tercer Cuatrimestre (Septiembre - Diciembre)

Enfoque: Gestión interinstitucional e inspecciones técnicas.

Mes	Actividad Realizada	Sector / Comunidad
Septiembre	Carga de material e inspecciones técnicas de campo.	Mina La Azucena – Vía San Antonio, Varios sectores.
Octubre	Inspecciones de control y seguimiento de trabajos.	San Antonio Alto, El Paraíso Alto, La Azucena.
Noviembre	Limpieza de cunetas, lastrado (Convenio Prefectura) y reemplazo de alcantarillado (Convenio Municipio).	San Antonio, Barrio Lindo.
Diciembre	Reemplazo de tubería, limpieza de ducto cajón y ampliación de vía estratégica.	Barrio Lindo, Santa Clemencia, Nena Chica – La Humbelina.



GOBIERNO AUTÓNOMO
DESCENTRALIZADO
PARROQUIAL RURAL
LA ESMERALDA

Lastrado de la vía Nena Chica – La Humbelina, una obra que beneficia a más de 5 kilómetros

RENDICIÓN DE
CUENTAS
2025





GOBIERNO AUTÓNOMO
DESCENTRALIZADO
PARROQUIAL RURAL
LA ESMERALDA

**RENDICIÓN DE
CUENTAS**
— 2025 —

Limpieza y desazolve del
Río Tronador, el
reforzamiento y
levantamiento del muro
de contención, y el
fortalecimiento de la base
del puente.





GOBIERNO AUTÓNOMO
DESCENTRALIZADO
PARROQUIAL RURAL
LA ESMERALDA

Encauzamiento del río Tronador, reforzamiento de las bases del puente y mejoramiento de la vía Nena Chica

**RENDICIÓN DE
CUENTAS**
2025





GOBIERNO AUTÓNOMO
DESCENTRALIZADO
PARROQUIAL RURAL
LA ESMERALDA

RENDICIÓN DE CUENTAS 2025



Construcción del Puente Rio Tronador - Nena Chica

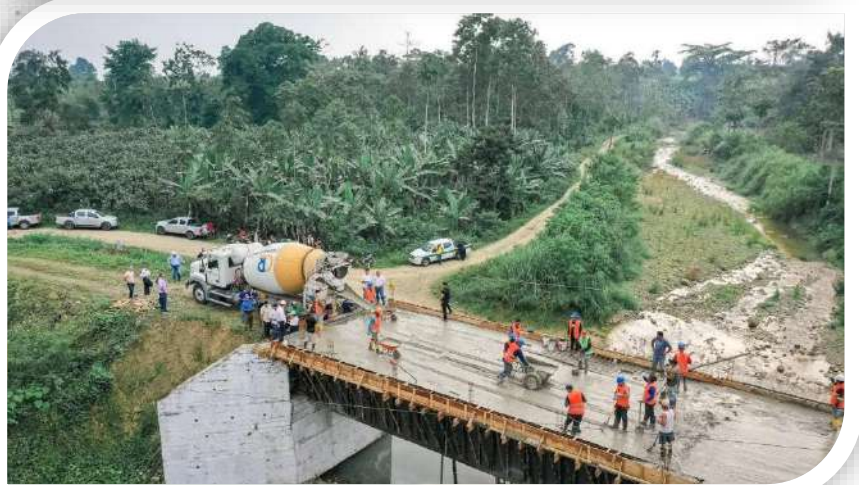



GOBIERNO AUTÓNOMO
DESCENTRALIZADO
PARROQUIAL RURAL
LA ESMERALDA

Reconformación de la vía Pisagua – San Antonio – La Esmeralda





GOBIERNO AUTÓNOMO
DESCENTRALIZADO
PARROQUIAL RURAL
LA ESMERALDA

Vía Pisagua – San Antonio – La Esmeralda

RENDICIÓN DE
CUENTAS
— 2025 —





GOBIERNO AUTÓNOMO
DESCENTRALIZADO
PARROQUIAL RURAL
LA ESMERALDA

Rebacheo de la Vía López Sánchez de la Parroquia la Esmeralda.

RENDICIÓN DE
CUENTAS
— 2025 —





GOBIERNO AUTÓNOMO
DESCENTRALIZADO
PARROQUIAL RURAL
LA ESMERALDA

Protección del ducto cajón ubicado en el Recinto La Soledad

RENDICIÓN DE
CUENTAS
— 2025 —

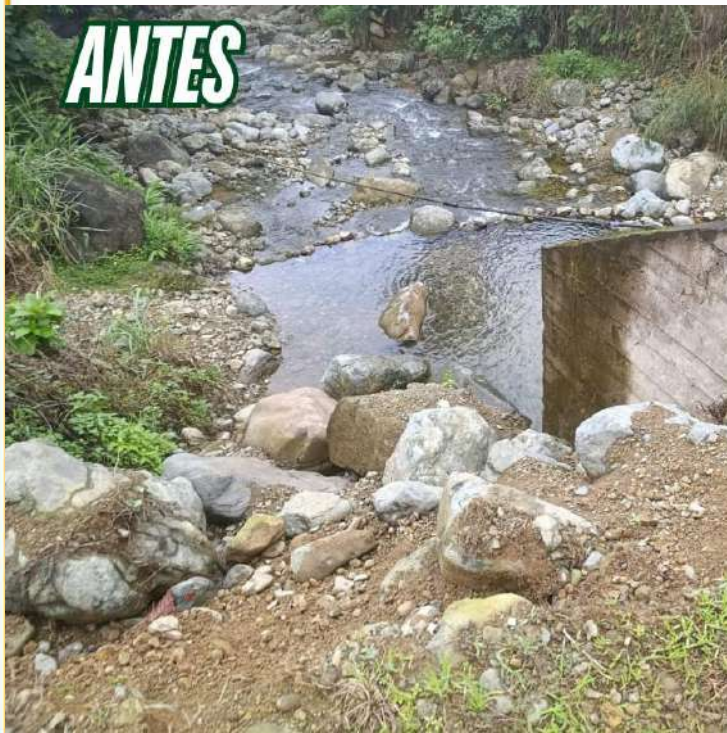



GOBIERNO AUTÓNOMO
DESCENTRALIZADO
PARROQUIAL RURAL
LA ESMERALDA

Habilitación del paso del río en el Sector Poza del Muerto y Limpieza de la vía.

RENDICIÓN DE
CUENTAS
— 2025 —



Antes



Durante



Despues





GOBIERNO AUTÓNOMO
DESCENTRALIZADO
PARROQUIAL RURAL
LA ESMERALDA

Limpieza de cunetas y relleno de una alcantarilla en el
Recinto Nena Chica

**RENDICIÓN DE
CUENTAS**
— 2025 —





GOBIERNO AUTÓNOMO
DESCENTRALIZADO
PARROQUIAL RURAL
LA ESMERALDA

**RENDICIÓN DE
CUENTAS**
— 2025 —

Colocación de tubos en el Recinto San Antonio





GOBIERNO AUTÓNOMO
DESCENTRALIZADO PARROQUIAL
RURAL DE LA ESMERALDA

RENDICIÓN DE
CUENTAS

AÑO 2025

INFORME ECONÓMICO - FINANCIERO

*La Esmeralda
se transforma...*

Trabajando
juntos por la
ruralidad...

JUNIOR GAIBOR ALBAN

PRESIDENTE DEL GAD PARROQUIAL RURAL LA ESMERALDA



GOBIERNO AUTÓNOMO
DESCENTRALIZADO
PARROQUIAL RURAL
LA ESMERALDA

**RENDICIÓN DE
CUENTAS**
2025

PRESUPUESTO AÑO 2025

**Gasto de
inversión**
\$ 97.242,16



Gasto corriente
\$ 78.773,79



Presupuesto
\$ 176.015,95



GOBIERNO AUTÓNOMO
DESCENTRALIZADO
PARROQUIAL RURAL
LA ESMERALDA

**RENDICIÓN DE
CUENTAS**
2025

GASTOS CORRIENTES

EGRESOS CORRIENTES	PRESUPUESTO CODIFICADO	DEVENGADO	SALDO POR DEVENGAR
Gasto en personal	64.201,10	62.907,08	962,16
Bienes y servicio de consumo	1.908,80	1.552,44	0,53
Gastos de Financieros	6.841,73	6.841,73	0,00
Otros gastos corrientes	415,91	359,69	0,00
Transferencias y donaciones de capital	5.462,16	5,462,16	471,45



GOBIERNO AUTÓNOMO
DESCENTRALIZADO
PARROQUIAL RURAL
LA ESMERALDA

RENDICIÓN DE CUENTAS

2025

EGRESO DE INVERSIÓN

GASTOS DE INVERSION	PRESUPUESTO CODIFICADO	DEVENGADO	SALDO POR DEVEN GAR	PORCENTAJE DE EJECUCION
Gasto del personal para inversión	33.290,42	30.028,10	2.098,89	90,20%
Bienes y servicio para inversión	72.402,06	39.572,90	77,21	54,66%
Obras Publicas	251.360,23	0,00	0,00	0,00%
Otros Gastos de inversión	1.950,00	1.611,49	0,00	82,64%
Transferencias y donaciones de capital	1.161,09	1.160,15	240,56	99,92%
Bienes de larga duración	2.939,64	0,00	0,00	0,00%
Amortización de la deuda publica	28.574,37	28.574,37	0,00	100%



GOBIERNO AUTÓNOMO
DESCENTRALIZADO
PARROQUIAL RURAL
LA ESMERALDA

RENDICIÓN DE CUENTAS

2025

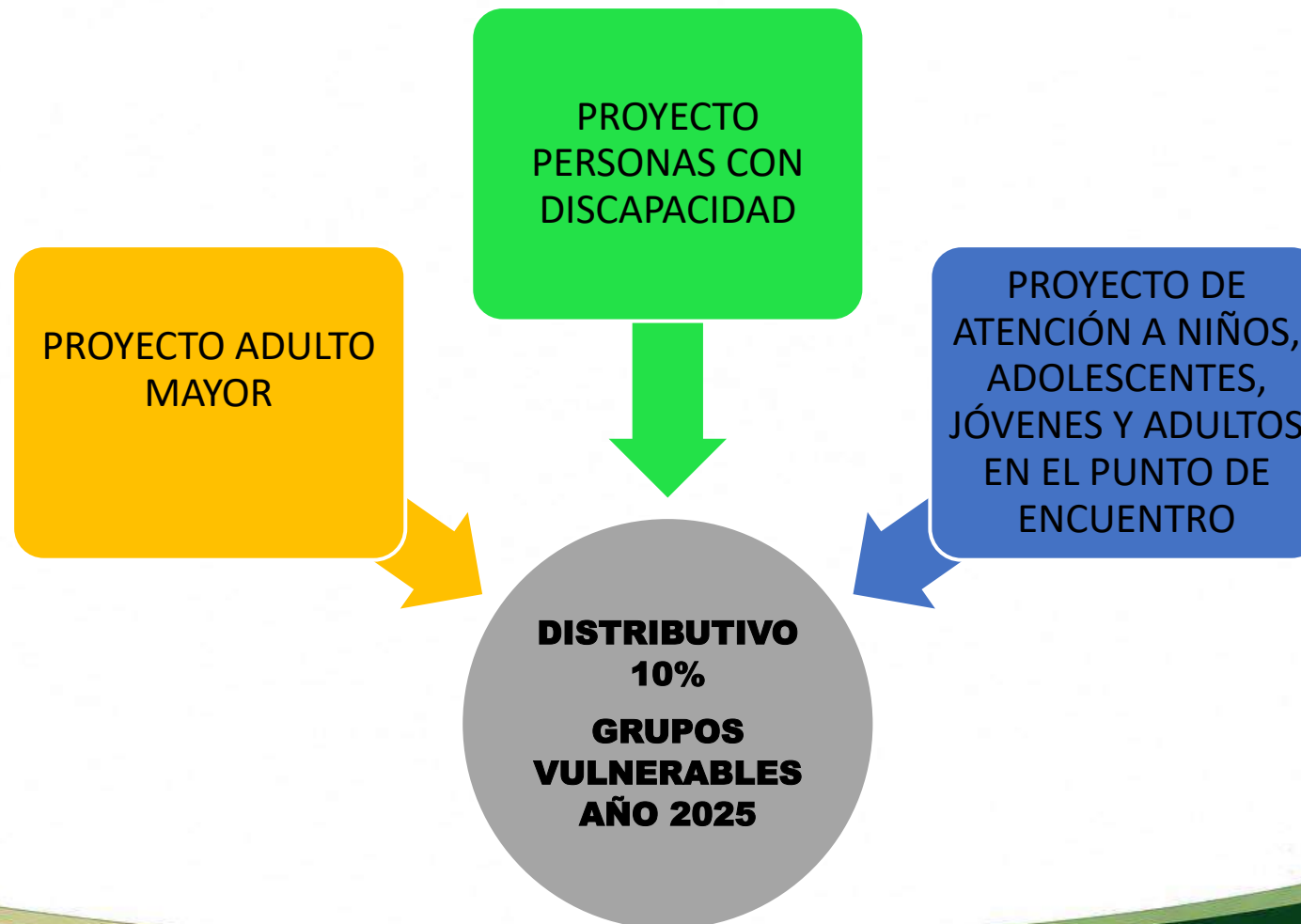



GOBIERNO AUTÓNOMO
DESCENTRALIZADO
PARROQUIAL RURAL
LA ESMERALDA

RENDICIÓN DE CUENTAS

2025

Proceso Catalogo Electrónico

PROYECTO / ÁREA	DETALLE	VALOR (USD)
Oficinas del GAD	Suministro de oficina para las oficinas del GAD	\$ 85,52
Proyecto Punto Digital Gratuito La Esmeralda	Suministro de aseo	\$ 31,82
Proyecto Punto Digital Gratuito La Esmeralda	Suministro de oficina	\$ 95,69
Proyecto Personas con Discapacidad	Adquisición de materiales de oficina	\$ 267,18
	TOTAL GENERAL	\$ 480,21



GOBIERNO AUTÓNOMO
DESCENTRALIZADO
PARROQUIAL RURAL
LA ESMERALDA

RENDICIÓN DE CUENTAS

2025

Proceso de Ínfima Cuantía:

PROYECTO / ÁREA	DETALLE	VALOR (USD)
Administración Institucional	Renovación de la licencia anual 2025 del sistema de contabilidad gubernamental	\$ 235,00
GAD Parroquial	Contratación del servicio de poda de seguro de fidelidad para el personal	\$ 105,36
Oficinas Administrativas	Contratación del sistema de gestión y administración de aplicativos web y asistencia técnica remota al usuario anual	\$ 499,00
Planta de Purificación de Agua	Mantenimiento preventivo y reemplazo de pantalla de portátil 14 pulgadas	\$ 108,69
GAD Parroquial	Pago de las tasas de los predios de los bienes inmuebles	\$ 85,46
Servicios Básicos	Servicio de línea telefónica con acceso a internet	\$ 29,56
	TOTAL GENERAL	\$ 1.063,07



GOBIERNO AUTÓNOMO
DESCENTRALIZADO
PARROQUIAL RURAL
LA ESMERALDA

RENDICIÓN DE CUENTAS

2025

Servicio de logística para la organización de eventos cívicos, cultural y social por el décimo tercer aniversario de la **PARROQUIALIZACIÓN** de Esmeralda 2025, con una inversión de **5.216,00**, sin incluir IVA





GOBIERNO AUTÓNOMO
DESCENTRALIZADO
PARROQUIAL RURAL
LA ESMERALDA

Fortalecimiento del patrimonio cultural y
dinamización económica local mediante el
servicio logístico para el **CARNAVAL** de la
parroquia La Esmeralda, con una inversión de
USD 6.900,00.

**RENDICIÓN DE
CUENTAS**
— 2025 —





GOBIERNO AUTÓNOMO
DESCENTRALIZADO
PARROQUIAL RURAL
LA ESMERALDA

Mantenimiento de la tarima metálica para fortalecer el desarrollo de eventos artísticos, sociales y culturales en los distintos recintos y comunidades de la parroquia La Esmeralda, con una inversión de **USD 2.500,00**

**RENDICIÓN DE
CUENTAS**
2025





GOBIERNO AUTÓNOMO
DESCENTRALIZADO
PARROQUIAL RURAL
LA ESMERALDA

RECURSOS EMPLEADOS EN LA MAQUINARIA RETROEXCAVADORA

**RENDICIÓN DE
CUENTAS**

2025

DETALLE	VALOR
Mantenimiento preventivo de la retroexcavadora Caterpillar 420 mediante adquisición de repuestos, accesorios y lubricantes.	USD 6.261,01
Adquisición de repuestos y servicio de mano de obra para mantenimiento de la retroexcavadora.	USD 700,00
Adquisición de neumáticos y mantenimiento programado de las 2000 horas de la retroexcavadora Caterpillar 420.	USD 5.466,61
Servicio de reparación de tapa y fabricación de protección de la coraza de la retroexcavadora.	USD 360,00
Contratación de póliza de seguro para la maquinaria retroexcavadora del GAD.	USD 1.526,03
Servicio especializado para reparación integral del cardán, soldadura y reforzamiento de componentes de la retroexcavadora.	USD 1.150,00
Adquisición de combustible para la operación de la maquinaria retroexcavadora durante el periodo 2025.	USD 3.838,32
Sueldo del operador de la retroexcavadora correspondiente de enero a diciembre de 2025.	USD 8.767,56
Pago del crédito reembolsable. (Capital e interés)	USD 35.416,10

\$ 63.485,63





GOBIERNO AUTÓNOMO
DESCENTRALIZADO
PARROQUIAL RURAL
LA ESMERALDA

RECURSOS EMPLEADOS EN EL PROYECTO ADULTO MAYOR

- **84 kits alimenticios** para el proyecto de Adultas Mayores sin discapacidad con una inversión de **1557,84**

RENDICIÓN DE
CUENTAS
— 2025 —





GOBIERNO AUTÓNOMO
DESCENTRALIZADO
PARROQUIAL RURAL
LA ESMERALDA

Jornada vivencial y de recreación de adultos mayores del proyecto "Mis Canas de Vida" con una inversión de 147



**RENDICIÓN DE
CUENTAS**
2025

(Olimpiadas Geriátricas por una Vejes Activa y Feliz), del proyecto del adulto mayor (Mis Canas de Vida), con una inversión de 50,06





GOBIERNO AUTÓNOMO
DESCENTRALIZADO
PARROQUIAL RURAL
LA ESMERALDA

Adquisición de materiales de oficina, didáctico y aseo para el proyecto de los adultos mayores, con una inversión de 619,17

RENDICIÓN DE
CUENTAS
— 2025 —





GOBIERNO AUTÓNOMO
DESCENTRALIZADO
PARROQUIAL RURAL
LA ESMERALDA

RECURSOS EMPLEADOS EN EL PROYECTO PUNTO DIGITAL GRATUITO LA ESMERALDA

RENDICIÓN DE
CUENTAS
— 2025 —

Adquisición de suministro de oficina, accesorios informáticos y aseo para el Proyecto del Punto Digital Gratuito La Esmeralda, con una inversión de 702,78-





GOBIERNO AUTÓNOMO
DESCENTRALIZADO
PARROQUIAL RURAL
LA ESMERALDA

RECURSOS EMPLEADOS EN EL PROYECTO CON PERSONAS CON DISCAPACIDAD

30 kits alimenticios para el proyecto de las personas
con discapacidad, con una inversión de **573**

**RENDICIÓN DE
CUENTAS**
— 2025 —





GOBIERNO AUTÓNOMO
DESCENTRALIZADO
PARROQUIAL RURAL
LA ESMERALDA

**RENDICIÓN DE
CUENTAS**
— 2025 —

Servicio de transporte para el traslado a integrantes del proyecto con discapacidad al evento denominado Unidos por la igualdad, avanzamos en diversidad por el día de la Discapacidad, con una inversión de **150**





GOBIERNO AUTÓNOMO
DESCENTRALIZADO
PARROQUIAL RURAL
LA ESMERALDA

Integración por el día Internacional de las personas con Discapacidad y evento socio cultural inclusivo de Navidad del Proyecto, con una inversión de **270**

**RENDICIÓN DE
CUENTAS**
2025





GOBIERNO AUTÓNOMO
DESCENTRALIZADO
PARROQUIAL RURAL
LA ESMERALDA

Adquisición de **materiales fungible** para el proyecto con personas con atención domiciliaria con discapacidad del GAD PR la Esmeralda, con una inversión de **169,05.**

**RENDICIÓN DE
CUENTAS**
— 2025 —





GOBIERNO AUTÓNOMO
DESCENTRALIZADO
PARROQUIAL RURAL
LA ESMERALDA

Taller de Primeros Auxilios e Implementos Básicos de un Botiquín, dirigido a la población adulta mayor y con discapacidad.

**RENDICIÓN DE
CUENTAS**
2025





GOBIERNO AUTÓNOMO
DESCENTRALIZADO
PARROQUIAL RURAL
LA ESMERALDA

ATENCIÓN CIUDADANA

**RENDICIÓN DE
CUENTAS**
2025





**FORTALECIMIENTO
ADMINISTRATIVO Y
OPERATIVO**

GOBIERNO AUTÓNOMO
DESCENTRALIZADO
PARROQUIAL RURAL
LA ESMERALDA

**RENDICIÓN DE
CUENTAS**
2025

DETALLE DE OBRAS EN EJECUCIÓN Y EN PROCESO

N°	DENOMINACIÓN DEL PROYECTO / COMPONENTE	VALOR USD
1	Contratación del servicio para la alineación del PDYOT del GAD Parroquial Rural La Esmeralda	2.100,00
2	Adquisición de repuestos y accesorios para maquinaria retroexcavadora	5.100,00
3	Adquisición de mobiliarios institucionales (mesas y sillas)	1.500,00
4	Devolución de saldo a favor MDH Convenio No. AM-05-12D01-25719-D	154,91
5	Devolución de saldo a favor MDH Convenio No. PD-05-12D01-26353-D	503,17
6	Adquisición de impresora para el área administrativa	850,00
7	Adquisición de podio con logo institucional	500,00
8	Adquisición de mantelería y forros para eventos culturales	939,64
9	Cuentas por pagar (SRI, IESS, CONAGOPARE, entre otros)	3.912,64
	TOTAL	15.559,45



GOBIERNO AUTÓNOMO
DESCENTRALIZADO
PARROQUIAL RURAL
LA ESMERALDA

RENDICIÓN DE CUENTAS

2025

MANTENIMIENTO Y ADECUACIÓN DE INFRAESTRUCTURA

N°	DENOMINACIÓN DEL PROYECTO / COMPONENTE	VALOR USD
10	Mantenimiento y reparación del Polideportivo Nelson Ramos	15.661,43
11	Mantenimiento y adecuación de áreas del edificio del GAD Parroquial	16.997,80
12	Mantenimiento de paraderos y letreros de ingreso y salida	10.000,00
	TOTAL	42.659,23

OBRAS PRIORITARIAS DE IMPACTO SOCIAL

N°	DENOMINACIÓN DEL PROYECTO / COMPONENTE	VALOR USD
13	Construcción de aceras y bordillos en la cabecera parroquial La Esmeralda	113.358,57
14	Construcción de la Casa del Adulto Mayor de la parroquia La Esmeralda	124.517,90
	TOTAL	237.877,38
	TOTAL GENERAL	296.096,06



GOBIERNO AUTÓNOMO
DESCENTRALIZADO
PARROQUIAL RURAL
LA ESMERALDA

RENDICIÓN DE
CUENTAS
— 2025 —

**"GRACIAS POR SER PARTE DE
ESTE COMPROMISO CON LA
TRANSPARENCIA."**

— Administración 2023 - 2027